Date: 14.11.2017

Le Quotidien Jurassien

Le Quotidien Jurassien
2800 Delémont
032/ 421 18 18
www.lqj.ch

Genre de média: Médias imprimés
Type de média: Presse journ./hebd.
Tirage: 18'340
Parution: 6x/semaine

Page: 9
Surface: 13'205 mm²

Ordre: 1092898
N° de thème: 375.049

Référence: 67421383
Coupure Page: 1/1

TRAMELAN

Un regard sur la vie et le skate

L'exposition, dont le vernissage aura lieu au Centre interrégional de perfectionnement (CIP) le vendredi 17 novembre à 19 h à Tramelan, dévoile une bien curieuse association. Les artistes DIPS (Patrick Frei) et CERF'ViCAL proposent en effet une installation de peinture sur skateboard, un projet qui découle d'une passion commune pour l'art et les sports de glisse.

Des skateboards uniques par les peintures inédites qu'ils arborent.

Des planches de skateboard uniques

Leur objectif: obtenir un modèle de skate le plus adapté possible aux déplacements effectués en milieu urbain, avec la sensation de «cruiser». Le second est de créer des planches à roulettes uniques, afin que chacune d'entre elles possède son «identité».

DIPS est artiste peintre, utilisant différents supports (toile, bois, mur) et cofondateur d'une marque de skateboard. CERF'ViCAL est menuisier ébéniste. Leur exposition a lieu jusqu'au vendredi 22 décembre. Pour tout complément d'information: http://heydips.com. **PAD**

Date: 10.11.2017

Feuille d'Avis du District de Courtelary

Feuille d'avis du district de Courtelary
2608 Courtelary
032/ 944 17 56
www.bechtel-imprimerie.ch

Genre de média: Médias imprimés
Type de média: Presse journ./hebd.
Tirage: 8'800
Parution: 47x/année

Page: 17
Surface: 30'810 mm²

Ordre: 1092898
N° de thème: 375.049

Référence: 67421935
Coupure Page: 1/1

Peintures et skateboards pour une exposition surprenante

La prochaine exposition du CIP promet quelques belles surprises. DIPS (peintre) et Cerf'Vical proposent une installation de peintures et skateboards, un mélange original cachant une passion commune et une démarche artistique très construite.

C'est une intéresssante première que propose là le CIP, avec des moments uniques. Lors du vernissage, dans huit jours, le public pourra d'ailleusr assister à quelques démonstrations de skate-board!

Un jeu entre les extrêmes

DIPS est un artiste peintre qui s'exprime en atelier et en extérieur. Il est également cofondateur d'une marque de skateboard. Il utilise différents supports pour composer ses œuvres (toile, bois, mur) à l'aide de techniques tout aussi variées (acrylique, huile, peinture aérosol).

L'univers qu'il propose est un regard sur la vie, ses acteurs et leurs interactions. Mais sa démarche artistique est davantage tournée vers l'envie de créer un pont entre l'inconscient et le conscient. Il joue volontairement avec les extrêmes: l'improvisation et le travail maîtrisé, l'envie de l'instant et la poursuite d'un objectif, le très petit et le très grand, les nuances et le contraste, le chaos et l'ordre. Sa composition prend fin lorsqu'il ressent une harmonie, un instant qu'il ne maîtrise plus et que la toile vit. DIPS a nommé cet instant «l'Être». D'acteur il devient spectateur, il fait partie du tout et perd la notion du temps et de l'espace.

De la menuiserie

Cerf'Vical est menuisier ébéniste et poursuit sa formation pour obtenir un brevet fédéral de contremaître. Passionné par le matériel noble (le bois), il a l'ambition de connaître ses moindres contours et ne se fixe aucune limite. À l'origine de son pseudonyme est le mot "cerf", animal qu'il apprécie énormément car considéré comme le roi de la forêt. Le cerf perd ses bois chaque année et les renouvelle. L'ajout de "vical" au pseudonyme découle de l'envie d'attacher de l'importance à la ligne la plus importante du corps humain, celle qui relie la tête au corps, qui lie et maintient le tout, les cervicales.

Passion commune

Le projet de DIPS et Cerf'Vical découle d'une passion commune pour les sports de glisse. Obtenir un modèle qui puisse être le mieux adapté pour les déplacements en milieu urbain, avec la sensation de "cruiser", est le premier objectif. Le second est l'envie de créer des pièces uniques, que chaque planche ait son histoire et son chemin de vie.

- ***CIP, vernissage vendredi 17 novembre à 19h, expo visible ensuite jusqu'au 22 décembre (lundi à jeudi 8-20h, vendredi 8-17h, samedi 14-17h sauf le 2 décembre)***

Date: 10.11.2017

Le Progrès/Courrier
2710 Tavannes
032/ 481 51 81
www.journaldujura.ch/nouvelles-en-lig...

Genre de média: Médias imprimés
Type de média: Presse journ./hebd.
Tirage: 8'864
Parution: 45x/année

Page: 3
Surface: 30'407 mm²

Ordre: 1092898
N° de thème: 375.049

Référence: 67394061
Coupure Page: 1/1

EXPOSITION AU CIP AVEC LES ARTISTES DIPS ET CERF'VICAL

Peintures et skateboards

La dernière exposition de l'année au CIP, dont le vernissage aura lieu au CIP le vendredi 17 novembre, promet quelques belles surprises. En effet, les artistes DIPS (peintre) et CERF'VICAL proposent une installation de peintures et skateboards. Ce mélange original cache une passion commune et une démarche artistique très construite. Lors du vernissage, il y aura d'ailleurs quelques démonstrations de skate-board!

DIPS

DIPS est un artiste peintre qui s'exprime en atelier et en extérieur. Il est également cofondateur d'une marque de skateboard. Il utilise différents supports pour composer ses œuvres (toile, bois, mur) à l'aide de techniques tout aussi variées (acrylique, huile, peinture aérosol). L'univers qu'il propose est un regard sur la vie, ses acteurs et leurs interactions. Mais sa démarche artistique est davantage tournée vers l'envie de créer un pont entre l'inconscient et le conscient. Il joue volontairement avec les extrêmes: l'improvisation et le travail maîtrisé, l'envie de l'instant et la poursuite d'un objectif, le très petit et le très grand, les nuances et le contraste, le chaos et l'ordre. Sa composition prend fin lorsqu'il ressent une harmonie, un instant qu'il ne maîtrise plus et que la toile vit. DIPS a nommé cet instant «l'Être». D'acteur il devient spectateur, il fait partie du tout et perd la notion du temps et de l'espace.

Dips utilise bon nombre de techniques pour créer ses œuvres. ldd

CERF'VICAL

CERF'VICAL est menuisier ébéniste et poursuit sa formation pour obtenir un brevet fédéral de contremaître. Passionné par le matériel noble (le bois), il a l'ambition de connaître ses moindres contours et ne se fixe aucune limite. A l'origine de son pseudonyme est le mot «cerf», animal qu'il apprécie énormément car considéré comme le roi de la forêt. Le cerf perd ses bois chaque année et les renouvelle. L'ajout de «vical» au nom d'emprunt de l'artisan découle de l'envie d'attacher de l'importance à la ligne la plus importante de notre corps humain, celle qui relie la tête au corps, qui lie et maintient le tout, les cervicales.

Les skateboards

Le projet de DIPS et CERF'VICAL découle d'une passion commune pour les sports de glisse. Obtenir un modèle qui puisse être le mieux adapté pour les déplacements en milieu urbain avec la sensation de «cruiser» est le premier objectif. Le second est l'envie de créer des pièces uniques, que chaque planche ait son histoire et son chemin de vie. (c)

http://heydips.com/

➡ Installation peintures et skateboard, du vendredi 17 novembre au vendredi 22 décembre, au CIP. Vernissage: vendredi 17 novembre, à 19h. Ouverture: du lundi au jeudi, de 8h à 20h, vendredi de 8h à 17h, samedi de 14h à 17h (sauf le 2 décembre), dimanche fermé.

Date: 17.11.2017

LE JOURNAL DU JURA
DEPUIS 1863

Le Journal du Jura
2501 Bienne
032/ 321 90 00
www.journaldujura.ch

Genre de média: Médias imprimés
Type de média: Presse journ./hebd.
Tirage: 8'864
Parution: 6x/semaine

Page: 9
Surface: 26'815 mm²

Ordre: 1092898
N° de thème: 375.049

Référence: 67483810
Coupure Page: 1/1

TRAMELAN Deux artistes exposent au CIP

Entre peintures et skateboards

L'exposition dont le vernissage aura lieu au CIP ce soir à 19h, promet quelques belles surprises. En effet, les artistes Dips et Cerf'vical proposent une installation de peintures et skateboards. Ce mélange original cache une passion commune et une démarche artistique très construite. Lors du vernissage, il y aura d'ailleurs quelques démonstrations de skateboard!

Dips, un artiste peintre qui s'exprime en atelier et en extérieur. LDD

Dips, le peintre

Dips est également cofondateur d'une marque de skateboard. Il utilise différents supports pour composer ses œuvres (toile, bois, mur) à l'aide de techniques tout aussi variées (acrylique, huile, peinture aérosol). L'univers qu'il propose est un regard sur la vie, ses acteurs et leurs interactions. Mais sa démarche artistique est davantage tournée vers l'envie de créer un pont entre l'inconscient et le conscient.

Cerf'vical, l'ébéniste

Cerf'vical est menuisier-ébéniste et poursuit sa formation pour obtenir un brevet fédéral de contremaître. Passionné par le matériel noble (le bois), il a l'ambition de connaître ses moindres contours et ne se fixe aucune limite. À l'origine de son pseudonyme est le mot «cerf» animal qu'il apprécie énormément car considéré comme le roi de la forêt. Le cerf perd ses bois chaque année et les renouvelle. L'ajout de «'vical» au nom d'emprunt de l'artisan découle de l'envie d'attacher de l'importance à la ligne la plus importante de notre corps humain, celle qui relie la tête au corps, qui lie et maintient le tout, les cervicales.

Les skateboards

Le projet de Dips et Cerf'vical découle d'une passion commune pour les sports de glisse. Obtenir un modèle qui puisse être le mieux adapté pour les déplacements en milieu urbain avec la sensation de «cruiser» est le premier objectif. Le second est l'envie de créer des pièces uniques, que chaque planche ait son histoire et son chemin de vie.

L'expo est à voir jusqu'au vendredi 22 décembre du lundi au jeudi de 8h à 20h, le vendredi de 8h à 17h, et le samedi de 14h à 17h (sauf le 2 décembre). **C-MPR**

Date: 16.11.2017

Arc Hebdo
2800 Delémont
032/ 421 44 44
www.archebdo.ch

Genre de média: Médias imprimés
Type de média: Presse journ./hebd.
Tirage: 40'908
Parution: 48x/année

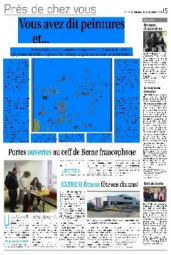

Page: 5
Surface: 46'400 mm²

Ordre: 1092898
N° de thème: 375.049

Référence: 67483858
Coupure Page: 1/2

Vous avez dit peintures et... skateboards?

Tramelan Deux artistes hors du commun proposent au CIP une installation qui promet de belles surprises. Un mélange original mariant arts et mouvements

Date: 16.11.2017

Arc Hebdo
2800 Delémont
032/ 421 44 44
www.archebdo.ch

Genre de média: Médias imprimés
Type de média: Presse journ./hebd.
Tirage: 40'908
Parution: 48x/année

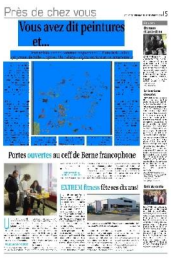

Page: 5
Surface: 46'400 mm²

Ordre: 1092898
N° de thème: 375.049

Référence: 67483858
Coupure Page: 2/2

L'exposition dont le vernissage aura lieu au CIP ce vendredi 17 novembre prochain promet quelques belles surprises. En effet, les artistes DIPS (peintre) et CERF'VICAL proposent une installation de peintures et skateboards. Ce mélange original cache une passion commune et une démarche artistique très construite. Lors du vernissage, il y aura d'ailleurs quelques démonstrations de skateboard!

Leurs univers

DIPS est un artiste peintre qui s'exprime en atelier et en extérieur. Il est également cofondateur d'une marque de skateboard. Il utilise différents supports pour composer ses œuvres (toile, bois, mur) à l'aide de techniques tout aussi variées (acrylique, huile, peinture aérosol).

L'univers qu'il propose est un regard sur la vie, ses acteurs et leurs interactions. Mais sa démarche artistique est davantage tournée vers l'envie de créer un pont entre l'inconscient et le conscient. Il joue volontairement avec les extrêmes: l'improvisation et le travail maîtrisé, l'envie de l'instant et la poursuite d'un objectif, le très petit et le très grand, les nuances et le contraste, le chaos et l'ordre. Sa composition prend fin lorsqu'il ressent une harmonie, un instant qu'il ne maîtrise plus et que la toile vit. DIPS a nommé cet instant «l'Être».

CERF'VICAL est menuisier ébéniste et poursuit sa formation pour obtenir un brevet fédéral de contremaître. Passionné par le bois, il a l'ambition de connaître ses moindres contours et ne se fixe aucune limite. A l'origine de son pseudonyme est le mot «cerf», animal qui est considéré comme le roi de la forêt. Le cerf perd ses bois chaque année et les renouvelle. L'ajout de «vical» au nom d'emprunt de l'artisan découle de l'envie d'attacher de l'importance à la ligne la plus importante de notre corps humain, celle qui relie la tête au corps, qui lie et maintient le tout, les cervicales.

Les skateboards

Le projet de DIPS et CERF'VICAL découle d'une passion commune pour les sports de glisse. Obtenir un modèle qui puisse être le mieux adapté pour les déplacements en milieu urbain avec la sensation de «cruiser»e st le premier objectif. Le second est l'envie de créer des pièces uniques, que chaque planche ait son histoire et son chemin de vie./com

Du vendredi 17 novembre au vendredi 22 décembre au CIP à Tramelan. Vernissage vendredi 17 novembre à 19h. Lundi au jeudi 8h-20h, vendredi 8h-17h, samedi 14h-17h (sauf le 2 décembre).
www.cip-tramelan.ch

Date: 15.11.2017

LA SEMAINE
journal du district de Moutier

La Semaine /Journal du district de Moutier
2735 Bévilard
032/ 491 60 80
www.ijc.ch

Genre de média: Médias imprimés
Type de média: Presse journ./hebd.
Tirage: 12'000
Parution: 46x/année

Page: 18
Surface: 34'675 mm²

Ordre: 1092898
N° de thème: 375.049

Référence: 67483920
Coupure Page: 1/2

Tramelan – Peintures et skateboards

Comme sur des roulettes !

L'exposition Peintures et skateboards dont le vernissage aura lieu au CIP à Tramelan le vendredi 17 novembre promet quelques belles surprises. En effet, les artistes DIPS (peintre) et CERF'VICAL (menuisier ébéniste) proposent une installation de peintures et skateboards. Ce mélange original cache une passion commune et une démarche artistique très construite. Lors du vernissage, il y aura d'ailleurs quelques démonstrations de skateboard !

DIPS

DIPS est un artiste peintre qui s'exprime en atelier et en extérieur. Il est également cofondateur d'une marque de skateboard. Il utilise différents supports pour composer ses œuvres (toile, bois, mur) à l'aide de techniques tout aussi variées (acrylique, huile, peinture aérosol).

L'univers qu'il propose est un regard sur la vie, ses acteurs et leurs interactions. Mais sa démarche artistique est davantage tournée vers l'envie de créer un pont entre l'inconscient et le conscient. Il joue volontairement avec les extrêmes : l'improvisation et le travail maîtrisé, l'envie de l'instant et la poursuite d'un objectif, le très petit et le très grand, les nuances et le contraste, le chaos et l'ordre. Sa composition prend fin lorsqu'il ressent une harmonie, un instant qu'il ne maîtrise plus et que la toile vit. DIPS a nommé cet instant «l'Être». D'acteur il devient spectateur, il fait partie du tout et perd la notion du temps et de l'espace.

CERF'VICAL

CERF'VICAL est menuisier ébéniste et poursuit sa formation pour obtenir un brevet fédéral de contremaître. Passionné par le matériel noble (le bois), il a l'ambition de connaître ses moindres contours et ne se fixe aucune limite. A l'origine de son pseudonyme est le mot «cerf», animal qu'il apprécie énormément car considéré comme le roi de la forêt. Le cerf perd ses bois chaque année et les renouvelle. L'ajout de «vical» au nom d'emprunt de l'artisan découle de l'envie d'attacher de l'importance à la ligne la plus importante de notre corps humain, celle qui relie la tête au corps, qui lie et maintient le tout, les cervicales.

Les skateboards

Le projet de DIPS et CERF'VICAL découle d'une passion commune pour les sports de glisse. Obtenir un modèle qui puisse être le mieux adapté pour les déplacements en milieu urbain avec la sensation de «cruiser» est le premier objectif. Le second est l'envie de créer des pièces uniques, que chaque planche ait son histoire et son chemin de vie.

(cp-oo)

Installation peintures et skateboards, du vendredi 17 novembre au vendredi 22 décembre au CIP à Tramelan.
Vernissage vendredi 17 novembre à 19 h.
Ouverture : du lundi au jeudi de 8 h à 20 h, vendredi de 8 h à 17 h, samedi de 14 h à 17 h (sauf le 2 décembre), dimanche fermé.

Date: 15.11.2017

LA SEMAINE
journal du district de Moutier

La Semaine /Journal du district de Moutier
2735 Bévilard
032/ 491 60 80
www.ijc.ch

Genre de média: Médias imprimés
Type de média: Presse journ./hebd.
Tirage: 12'000
Parution: 46x/année

Page: 18
Surface: 34'675 mm²

Ordre: 1092898
N° de thème: 375.049

Référence: 67483920
Coupure Page: 2/2

Les œuvres de DIPS seront présentées au CIP à Tramelan du 17 novembre au 22 décembre.
(photo ldd)

Date: 22.11.2017

la gazette de la région

La Gazette de la Région
2740 Moutier
032/ 493 66 20
www.la-gazette.ch

Genre de média: Médias imprimés
Type de média: Presse journ./hebd.
Tirage: 28'831
Parution: 45x/année

Page: 52
Surface: 12'316 mm²

cip

Ordre: 1092898
N° de thème: 375.049

Référence: 67572249
Coupure Page: 1/1

CIP-Tramelan
Peintures et skateboards

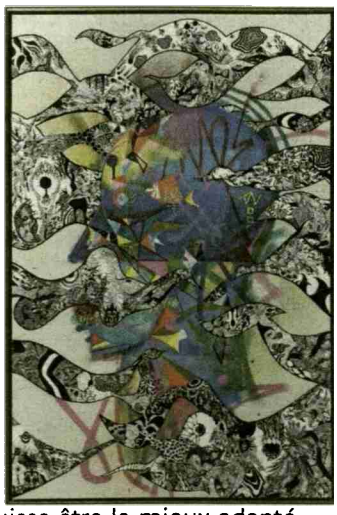

L'exposition «Peintures et skateboards», dont le vernissage aura lieu au CIP le vendredi 17 novembre prochain, promet quelques belles surprises. En effet, les artistes DIPS (peintre) et CERF'VICAL proposent jusqu'au 22 décembre une installation de peintures et skateboards. Ce mélange original cache une passion commune et une démarche artistique très construite. Le projet de DIPS et CERF'VICAL découle d'une passion commune pour les sports de glisse. Obtenir un modèle qui puisse être le mieux adapté pour les déplacements en milieu urbain avec la sensation de «cruiser» est le premier objectif. Le second est l'envie de créer des pièces uniques, que chaque planche ait son histoire et son chemin de vie.

Ouverture: du lundi au jeudi de 8 h à 20 h, vendredi de 8 h à 17 h, samedi de 14 h à 17 h (sauf le 2 décembre), dimanche fermé. ***(COM/JJT)***